

FONET – CyberCity Router - Zyxel 2602R-61

090610

Nedenfor finder du opsætningen af en CyberCity Router (Zyxel 2602R-61) til din Fonet konto.

[Læs dette inden du fortsætter:](#)

Ansvarsfraskrivning

FONET påtager sig intet ansvar for driftstab, tabt fortjeneste eller andet indirekte eller afledt tab som følge af fejl eller driftsforstyrrelser, forårsaget af eventuelle fejl eller mangler i denne vejledning og nævnte software, samt fejl eller driftsforstyrrelser som skyldes omstændigheder i øvrigt, som ligger uden for denne vejlednings og nævnte softwares virkefelt - fx nedbrud af Internetopkobling hos Internet-udbyderen samt udbyderen af IP-telefoni (ITSP). Ligeledes kan FONET ikke drages til ansvar for eventuelle fejl eller skader samt følgeskader efter før nævnte fejl som eventuelt måtte opstå i forbindelse med brugerens egen fortolkning eller brugerens anvendelse af denne vejledning og nævnte software.

Brug af denne vejledning og hele dens indhold, samt brug af nævnte produkt til det omtalte formål sker på brugerens eget ansvar.

Følgende indstillinger virker sammen med min Beocom 6000 telefon, men jeg er langt fra sikker på at det er de optimale indstillinger.

Routeren er opdateret med nyeste CyberCity firmware (se version på sidste side)

Indtast routerens IP: <http://10.0.0.1:2033/> så skulle

fig. 1 komme frem:

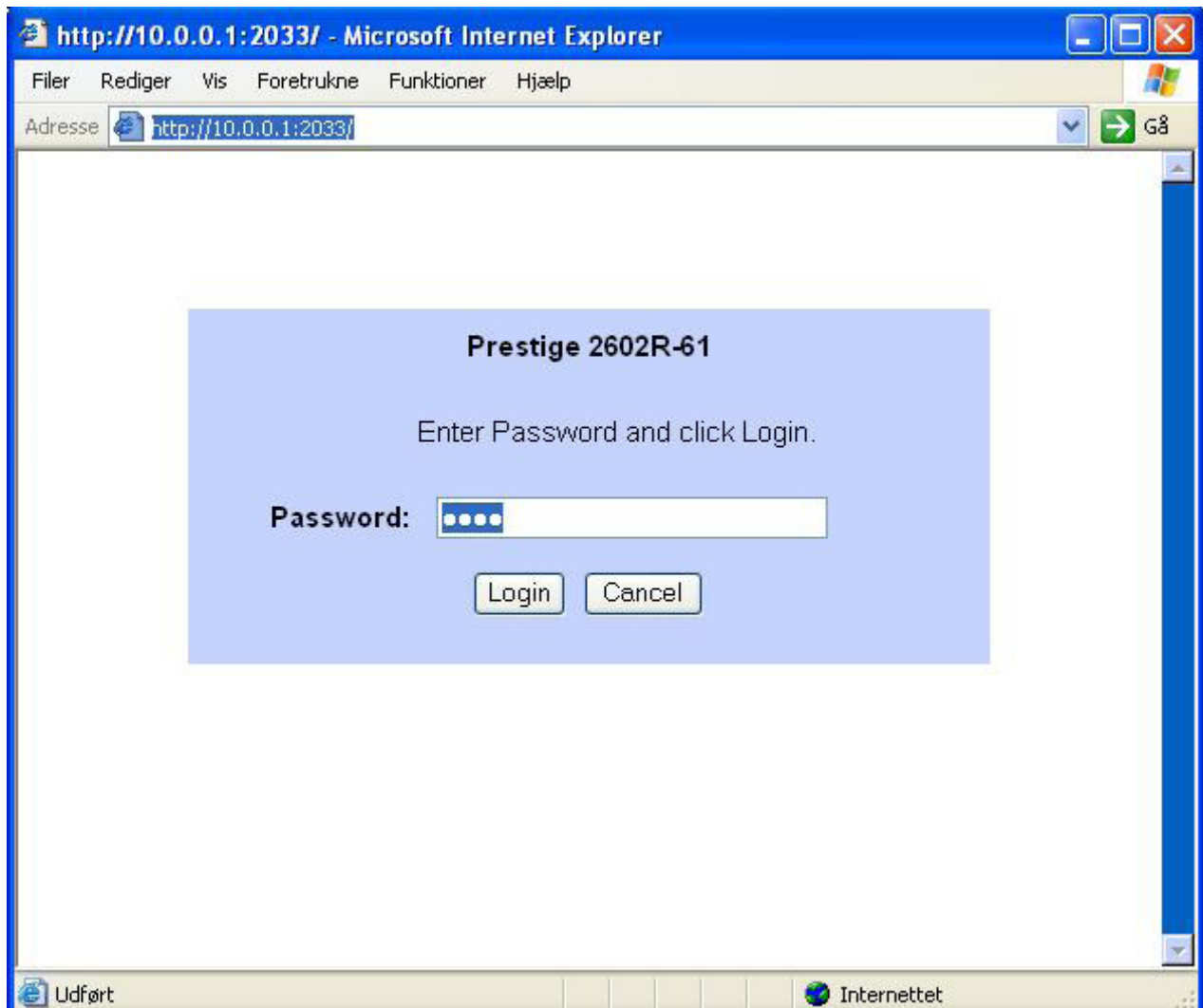

Indtast dit CyberCity Password (står i det brev der fulgte med routeren) hos mig er det 10 bogstaver.

Fig 2 kommer frem:

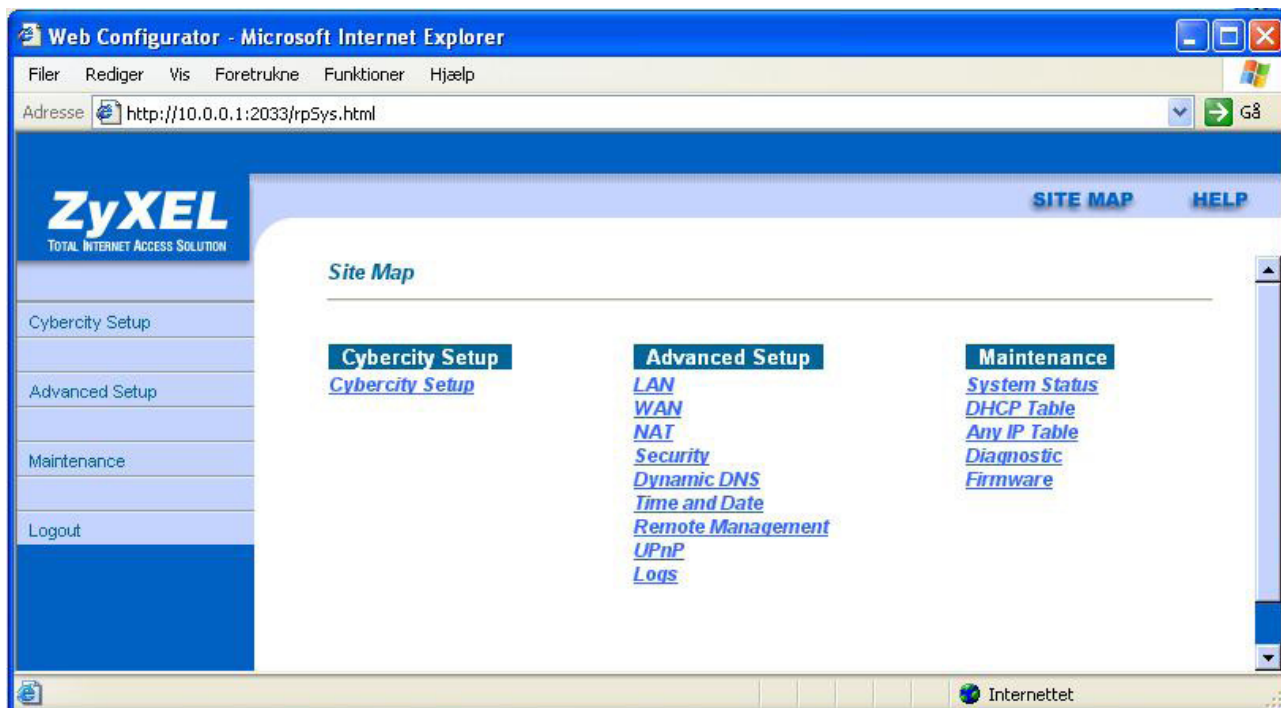

I adresselinien ændres adressen til <http://10.0.0.1:2033/rpVoIP.html>

Fig 3 kommer frem:

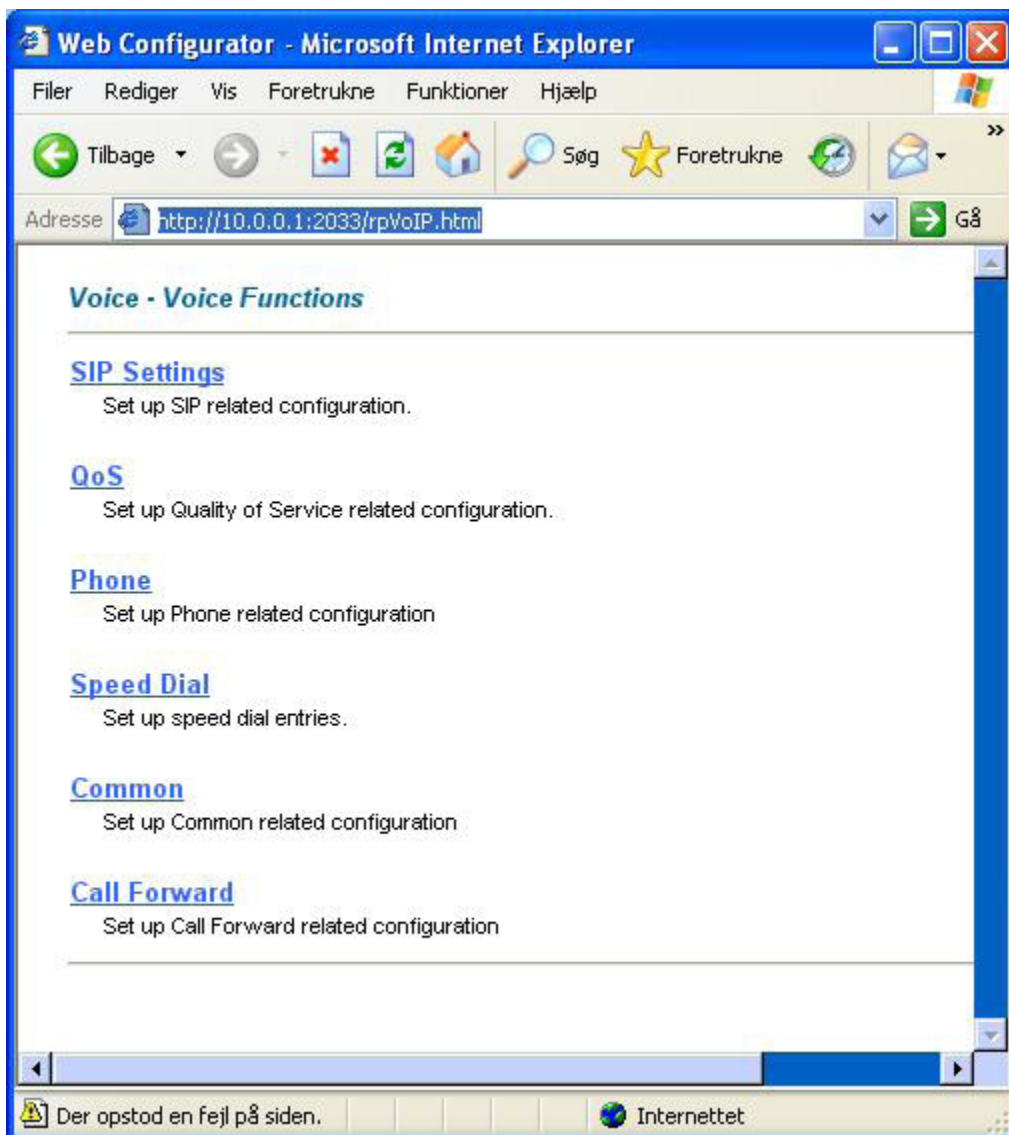

Jeg har oplevet at det ikke virker første gang, så starter man bare fra fig. 1 igen.

Jeg har også oplevet at den springer til fig 1, når man trykker på Sip Settings.

Tryk på **SIP Settings**, og indtast SIP parametrene

SIP Number = User- ID finder du på under **Mine Sider – Lokalnumre – Brugernavn**, på

www.fonet.dk

Web Configurator - Microsoft Internet Explorer

Filer Rediger Vis Foretrukne Funktioner Hjælp

Tilbage Søg Foretrukne Gå

Adresse http://10.0.0.1:2033/voIP_SIP.html

Voice - SIP Settings SIP Account SIP

SIP Settings

Active SIP

SIP Number

SIP Local Port (1025-65535)

SIP Server Address

SIP Server Port (1-65535)

REGISTER Server Address

REGISTER Server Port (1-65535)

SIP Service Domain

Authentication

User-ID

Password

Caller ID Send Caller ID

Incoming Call apply to Phone1 Phone2

Advanced Settings

Udført Internettet

Tryk på **Settings** knappen udfor Advancen Settings og indtast følgende.

The screenshot shows a web browser window titled "Web Configurator - Microsoft Internet Explorer" with the address bar showing "http://10.0.0.1:2033/VoIP_Adv.html". The page content is titled "Voice - Advanced Setting" and "SIP AccountSIP".

SIP Server Settings

URL Type	SIP
Expiration Duration	3600 (20-65535) sec
Register Re-send timer	180 (1-65535) sec
Session Expires	300 (30-3600) sec
Min-SE	180 (20-1800) sec

RTP Port Range

From	2069 (1025-65535)
To	2071 (1025-65535)

Others

Preferred Compression Type	G.711 > G.729
----------------------------	---------------

Dual-Tone-Multi-Frequency

DTMF Mode	RFC 2833
-----------	----------

MWI

Enable

Expiration Time	120 (1-65535) sec
-----------------	-------------------

Call Forward

Call Forward Table	Table 1
--------------------	---------

At the bottom of the form are three buttons: "Back", "Apply", and "Cancel". The browser's status bar at the bottom shows "Udført" and "Internettet".

Bekræft med **Apply**, og **Apply**, til du er i Fig. 3

Tryk på QoS

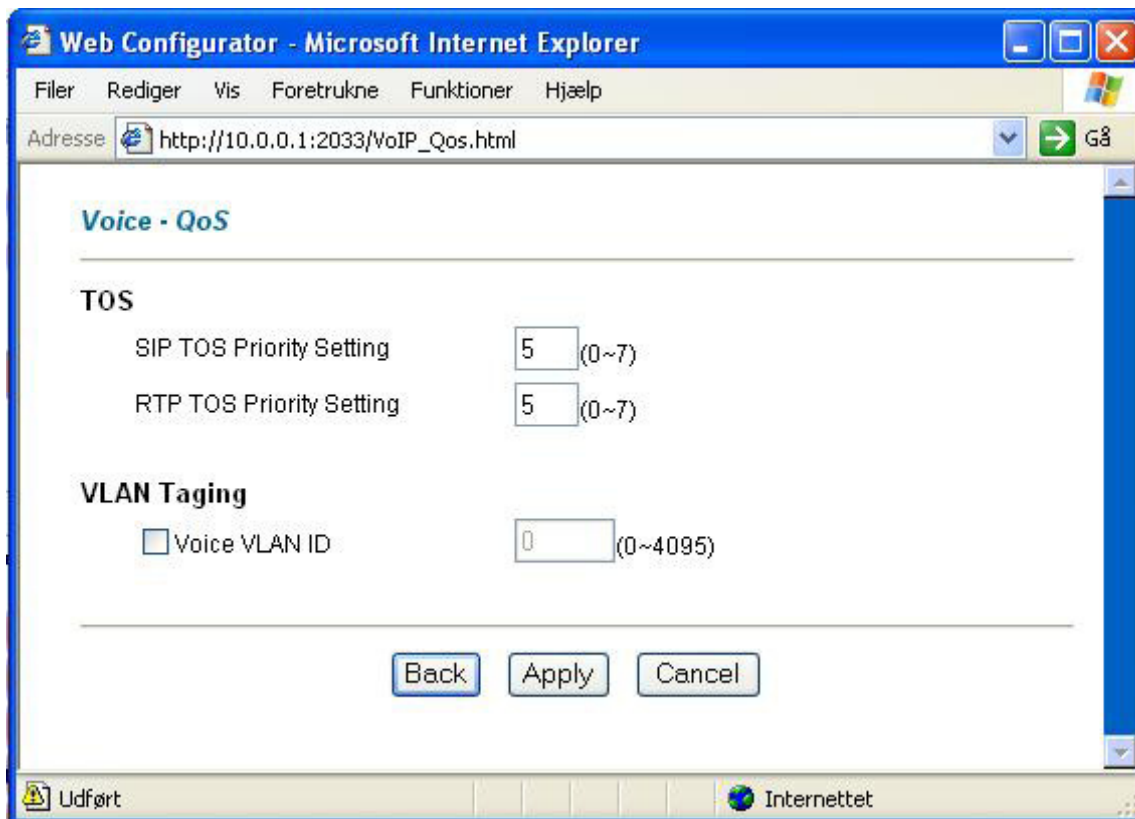

Tryk Apply

Tryk på Phone
Vistnok default indstillinger.

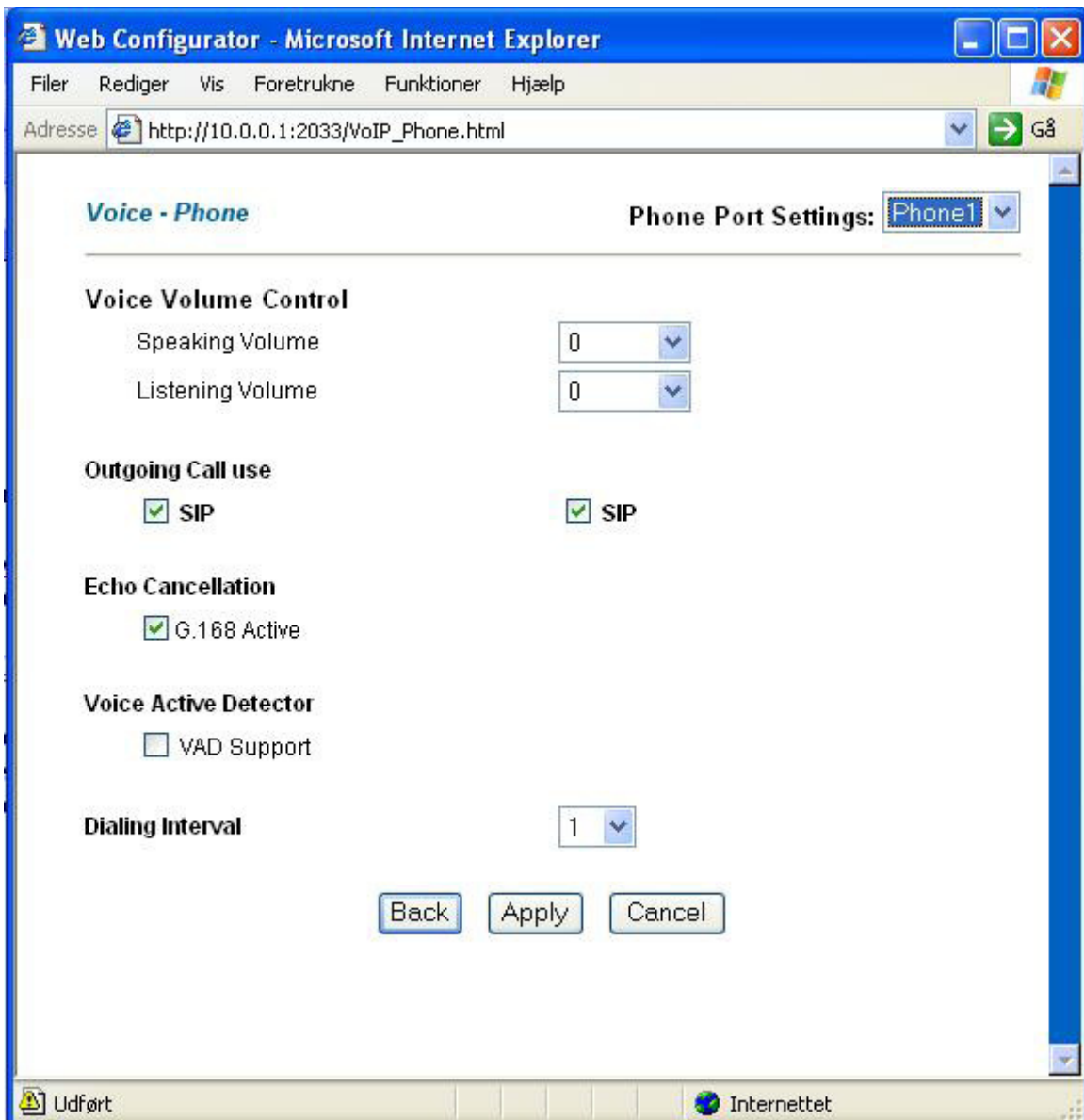

Luk vinduet, og log ind igen som fig 1 – 3
Gå ind under System Status

The screenshot shows the ZyXEL System Status web interface. The page is titled "System Status" and features a navigation menu on the left with options like "Main Menu", "Maintenance", "System Status", "DHCP Table", "Any IP Table", "Diagnostic", "Firmware", and "Logout". The main content area is divided into four sections:

- System Status:** System Name, ZyNOS FW Version: V3.40(ADC.8) | 08/22/2007, DSL FW Version: TI AR7 07.00.02.00, Standard: ADSL_G.dmt
- WAN Information:** IP Address: 0.0.0.0, IP Subnet Mask: 0.0.0.0, Default Gateway: MyISP, VPI/VCI: 0/ 35
- LAN Information:** MAC Address: [redacted], IP Address: 10.0.0.1, IP Subnet Mask: 255.255.255.0, DHCP: Server, DHCP Start IP: 10.0.0.2, DHCP Pool Size: 32
- Voice Information:** SIP URI: [redacted]@gw1.fonet.dk, SIP Registration Status: On Register, Used Port: 5060/UDP. There is an "UnRegister" button next to the status.

At the bottom of the page, there is a "Show Statistics" button.

”sipnr”@gw1.fonet.dk skulle gerne stå i øverste linie under Voice Information
Hvis ikke der allerede står: **Status: On Register** , så Tryk på Register
Sådan virker det hos mig.
Men jeg har endnu ikke eksperimenteret med at ændre de enkelte parametre.

Venligst indsendt af Knud Fredslund Toft